EDENT SWISS
Studio dentistico | Cabinet dentaire | Zahnarztpraxis
info@edentswiss.ch
www.edentswiss.ch
+41 (0)91 825 11 92

Nous prenons soin de votre sourire

Émotions et qualité

EdentSwiss est né de l'acquisition et de la fusion de deux cabinets dentaires historiques dans la ville de Bellinzone.
Nous accompagnons depuis plusieurs années d'anciens professionnels afin d'acquérir toute leur expérience, ainsi que les connaissances personnelles et cliniques de chaque patient.
Quand il s'agissait de nous, nous avons voulu continuer à fournir un excellent service et certainement à l'améliorer grâce aux nouvelles technologies.
Nous entendons toujours assurer aux personnes qui comptent sur nos soins le plaisir et la sérénité de sourire.
Nous nous sommes toujours fixé comme objectif de créer une réalité hautement professionnelle et flexible pour répondre aux besoins de tous nos patients déjà patients et aussi de tous les nouveaux patients qui continuent à nous choisir au fil du temps.
Notre attention s'étend également aux personnes qui ne peuvent pas se déplacer ou qui viennent de loin; pour cette raison, nous fournissons un service de soins à domicile et une série de produits pour des interventions plus complexes.

Dr Med Dent Elena Cortez

Notre
Cabinet dentaire

«C'est une grande émotion de voir les résultats que nous obtenons, ils représentent pour nous un stimulus positif continu.
Nous avons toujours travaillé très dur pour gagner la confiance de nos patients et continuerons toujours de travailler dur pour la maintenir. "

CHOISISSEZ UN SOURIRE SÉCURITAIRE ÉCONOMIQUEMENT DURABLE

Pouquoi EdentSwiss

L'objectif principal de notre équipe est de préserver ou restaurer la santé et le bon fonctionnement de la bouche des patients le plus longtemps possible et au moindre coût biologique et économique.

- **S**écurité hygiénique maximale pendant le traitement et protocoles stricts de désinfection et d'assainissement
- **D**ifférentes solutions cliniques et économiques pour choisir ensemble la meilleure solution
- **E**stimations transparentes et précises, expliquées de manière compréhensible.
- **D**es prix durables
- **V**ersements personnalisés jusqu'à 48 mois
- **R**echerche continue et utilisation de technologies innovantes pour le diagnostic et le traitement
- **M**atériaux certifiés et sûrs
- **P**rothèse avec déclaration de conformité
- **H**eures prolongées avec acceptation quotidienne des urgences
- **M**ise à jour professionnelle constante de l'équipe

Points de force

MOT DE COMMANDE DE SÉCURITÉ

Stérilisation réalisée comme à l'hôpital avec des autoclaves à vide fractionné de type B et un thermodésinfecteur. Les contrôles sont rigides, standardisés et enregistrés dans un registre spécial pour certifier une traçabilité constante. Tous les instruments et appareils sont emballés individuellement et à chaque cycle de stérilisation, l'autoclave imprime un reçu de validation de cycle positif.

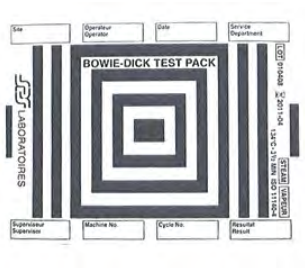

Le test Bowie Dick vérifie la bonne pénétration de la vapeur dans les instruments

Fréquence hebdomadaire

Le test de vide vérifie l'étanchéité de la chambre de stérilisation.

Présence quotidienne

Le test Elix vérifie la pénétration de la vapeur dans un corps creux.

Présence quotidienne

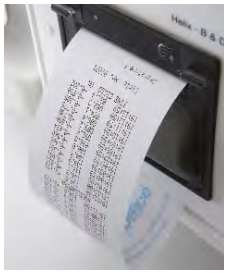

Reçu de validation de cycle positif

Fréquence à chaque cycle

Désinfection Après chaque patient, toutes les surfaces de l'unité et toute la salle d'opération sont traitées avec un désinfectant virucide, bactéricide et sporicide.

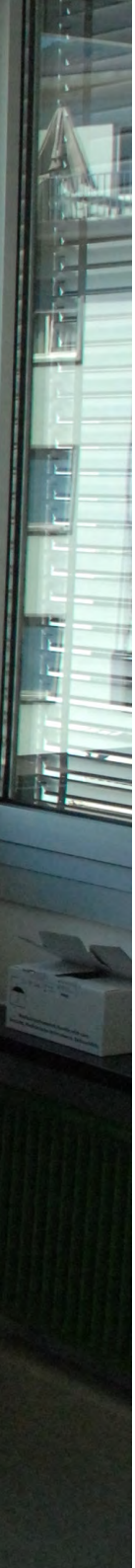

LA CLARTÉ REND TOUT LE MONDE SÉRÉNÉ

Avant de commencer le traitement, nous soumettons toujours un devis à tous les patients avec des détails sur les services à effectuer. Dans le cas de travaux complexes, différentes solutions cliniques-prothétiques sont proposées et analysées et avec le patient, la solution la plus adaptée est choisie.

Des paiements personnalisés sont également possibles avec des versements allant jusqu'à 48 mois. Nous avons une entente avec le Fonds médical des dentistes.

Tout le monde a droit à un sourire sain au fil du temps, c'est pourquoi nous avons un numéro d'accord actif pour offrir les meilleurs services même aux patients bénéficiant de l'aide sociale

TOUJOURS AVANCER AVEC PASSION

Notre métier est notre passion. Nous sommes toujours orientés vers la recherche d'innovations technologiques pouvant garantir de meilleurs traitements.

Orthopantomographie numérique
Radiographies endodontiques numériques à faible dose
Détecteur apical électronique
Laser à diode
Chirurgie piézo
Scanner oral intra-3D
Imprimante 3D
Logiciel de planification d'implants prothétiques en trois dimensions

NOUS CHOISISSONS LE MEILLEUR POUR GARANTIR LE MEILLEUR

Les matériaux choisis dans EdentSwiss sont fournis par des entreprises suisses et européennes de premier plan. Ils sont tous marqués CE et équipés de fiches de

Toutes nos prothèses sont accompagnées d'un dossier technique composé de:

- Ordonnance
- Projet technique
- Déclaration de conformité

Pour les implants, le passeport implantaire est joint au dossier médical.

Nous répondons de nos prothèses et implants pour tous les problèmes après la mise en service qui ne sont pas déterminés par des pratiques incorrectes du patient.

HORAIRES: FLEXIBILITÉ ET DISPONIBILITÉ

Chez EdentSwiss, l'équipe professionnelle est à votre disposition:

Du lundi au vendredi	**de 7h30 à 19h00**
Samedi	**de 8h30 à 14h30**

Pour les situations d'urgence, nous réservons chaque jour des espaces dédiés pour vérifier et éventuellement résoudre des douleurs aiguës ou des problèmes soudains

Bellinzona - Gare CFF vue du studio edentswiss

TOUJOURS ENVERS LES PATIENTS

Chez EdentSwiss, nous avons conçu et organisé deux services innovants dédiés à nos patients:

Dentiste à domicile

si vous ne pouvez pas déménager, l'un de nos dentistes vous rejoindra à votre domicile pour effectuer une visite et tous les traitements possibles.

Service d'accueil

pour tous les patients venant de loin et devant effectuer une chirurgie prothétique implantaire complexe, EdentSwiss propose une nuit à l'hôtel ou un transport avec chauffeur.

APPROCHE MONO SPÉCIALISTE

EdentSwiss dispose d'une équipe de dentistes qui travaillent spécifiquement dans chaque branche de la dentisterie (ex: chirurgie - implantologie, prothèse, orthodontie, endodontie - conservatrice).
De cette façon les professionnels sont ultra spécialisés et donc la qualité des performances est augmentée et la marge d'erreur est réduite au maximum.

Un nouveau sourire dans 8 heures

Un protocole conçu pour tous les patients qui souhaitent retrouver le sourire et manger sans soucis avec une prothèse fixe sur implants, vissée et inspectable.

Grâce à l'expérience acquise au fil de nombreuses années d'activité, nous avons développé un protocole chirurgical / organisationnel qui nous permet de garantir à nos patients un nouveau sourire en seulement 8 heures.

Programme:

- ***premier rendez-vous:*** prise d'empreinte supérieure et / ou inférieure pour prothèses provisoires vissées sur implants (toujours fixes); prescription d'antibiotiques à prendre avant la chirurgie.
- ***deuxième rendez-vous:*** récupération possible des dents qui ne sont plus fonctionnelles et positionnement d'implants 4/6 avec charge immédiate par arcade. Livraison de prothèses provisoires qui seront vissées sur les implants. Le lendemain, une visite de vérification et de contrôle sera effectuée.

"Si vous résidez en dehors du Tessin, il nous fera plaisir de vous accueillir à l'Hôtel Internazionale (à 100 mètres du studio), en restant à votre disposition avec un personnel dévoué"

- ***troisième rendez-vous:*** premier contrôle programmé 15 jours après l'intervention.
- ***quatrième rendez-vous:*** deuxième visite de suivi prévue 90 jours après la chirurgie.
- ***cinquième rendez-vous:*** 6 mois après l'intervention, après une radiographie de contrôle, les procédures sont lancées, la réalisation des prothèses vissées définitives.

Pour les prothèses définitives, 4 autres rendez-vous sont à prévoir (1 par semaine). Premier contrôle 6 mois après la livraison de l'ouvrage final.

Les avantages de ce type de prothèse sont au nombre de deux:

1) mise en charge immédiate, c'est-à-dire dès la pose des implants, des prothèses provisoires peuvent être vissées

2) les prothèses fixes permanentes sont vissées et donc inspectables. Deux fois par an, ils sont dévissés et inspectés, avec la possibilité de surveiller en permanence l'état de la prothèse et tissus buccaux, ayant ainsi une plus grande garantie de durabilité.

Histoire d'un sourire

LA PRÉVENTION = SAIN DANS LE TEMPS

Nous travaillons avec vous pour vous donner un sourire qui ne vieillit pas avec le temps!
Avec une prévention minutieuse, nous pouvons réduire le risque de contracter des maladies, en limitant la gravité de celles-ci et en limitant considérablement le coût du traitement.
C'est pourquoi chez EdentSwiss nous avons préparé, pour nos patients, un protocole qui prend soin de la santé de leur sourire.
Ce programme comprend:

Contrôle périodique semestriel:

- Nettoyage professionnel scrupuleux des dents;
- Utilisation de laques fluorées pour protéger la surface de la dent;
- Application d'un produit antibactérien dans en particulier les zones «à risque»;
- Analyse de l'état de santé général des muqueuses, dents et prothèses.

GABRIEL GARCÍA MÁRQUEZ

"N'arrêtez jamais de sourire, même si vous êtes triste, car vous ne savez jamais qui pourrait tomber amoureux de votre sourire."

BANANA YOSHIMOTO YOSHIMOTO

"Un sourire dans le premier visage rencontré le matin est un bienvenu à la journée qui commence."

CHARLIE CHAPLIN

"Une journée sans sourire est une journée perdue .."

MERCI
POUR VOTRE CONFIANCE

VIALE STAZIONE,32
6500 BELLINZONA (CH)

+41 (0)91 825 11 92

INFO@EDENTSWISS.CH
WWW.EDENTSWISS.CH